



# DOSSIER REFERENDUM SPECIALE SONDAGGI

Per sondaggi tendenza inesorabile,  
'No' in vantaggio di 9-10 punti

27 settembre 2016

COMITATO PER IL NO ALLA RIFORMA COSTITUZIONALE

[www.comitatoperilno.it](http://www.comitatoperilno.it)

# Executive summary

2

- Tutte le case di sondaggi sono concordi nel sottolineare un trend ormai irreversibile: **I 'NO' IN COSTANTE AUMENTO, I 'SÌ' IN CADUTA LIBERA.**

| CASE<br>SONDAGGISTICHE                   | SONDAGGIO REFERENDUM |                |                             | DATA DI<br>RILEVAZIONE |
|--|----------------------|----------------|-----------------------------|------------------------|
|  | NO                   | Sì             | INDECISI                    |                        |
| Emg per il TGLa7                         | 54,5<br>(35,5)       | 45,5<br>(29,6) | -<br>(Con indecisi al 34,9) | 26 settembre 2016      |
| Eumetra<br>(Mannheimer per 'Il Giornale) | 55                   | 45             | -                           | 26 settembre 2016      |
| Piazza Pulita<br>(Index Research)        | 51                   | 49             | -                           | 22 settembre 2016      |
| Emg per il TGLa7                         | 53,1<br>(34,1)       | 46,9<br>(30,1) | -<br>(Con indecisi al 35,8) | 19 settembre 2016      |
| Eumetra<br>(Mannheimer per 'Il Giornale) | 53                   | 47             | -                           | 19 settembre 2016      |
| Emg per il TGLa7                         | 51,9<br>(30,8)       | 48,1<br>(28,5) | -<br>(Con indecisi al 40,7) | 12 settembre 2016      |
| Emg per il TGLa7                         | 51,4<br>(28,4)       | 48,6<br>(26,9) | -<br>(Con indecisi al 44,7) | 5 settembre 2016       |
| Piepoli per La Stampa                    | 51                   | 49             | -                           | 24-26 agosto 2016      |
| Winpoll per HP                           | 54                   | 46             | -                           | 24-26 agosto 2016      |
| Euromedia                                | 54,3                 | 45,7           | -                           | 4 luglio 2016          |

# Executive summary

- I sondaggisti sono ormai concordi: **al referendum costituzionale del prossimo autunno a vincere sarà il 'No'.**
- Nelle slide successive è evidenziato questo trend, che mostra in modo inequivocabile come sia in atto una vera e propria tendenza: **i 'Sì' sprofondano mentre i 'No' aumentano.**
- Gli ultimi sondaggi (quelli di Emg per TgLa7 e di Mannheimer) danno in vantaggio i NO di 9-10 punti. Un distacco che se analizzato alla luce del costante decremento degli indecisi a favore del fronte del NO tenderà ad aumentare sempre più.

# Sondaggio Eumetra Monterosa (a cura di Renato Mannheimer) I NO RAGGIUNGONO IL 55%: +10% SUL SÌ

4

L'ultimo sondaggio di Renato Mannheimer conferma l'irreversibile tendenza: i **'No'** sono nettamente in vantaggio rispetto ai **'Sì'**

**+ 10 punti percentuali**

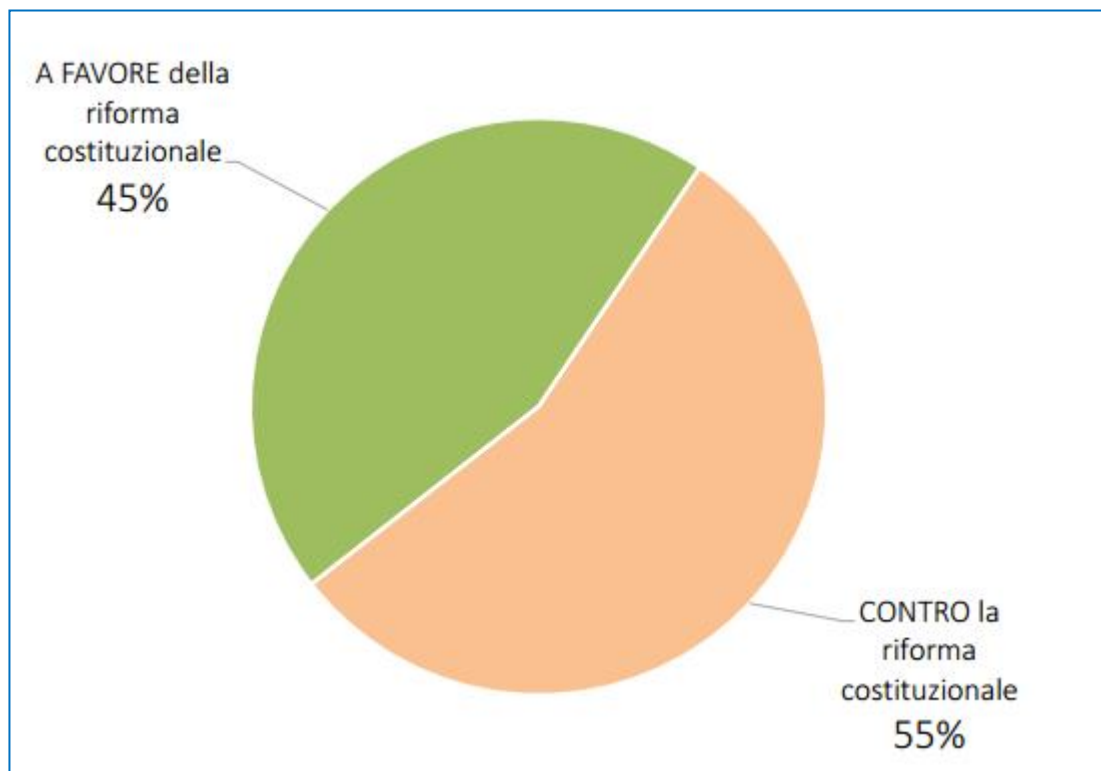

# SONDAGGIO MANNHEIMER: NO AL 55%, SÌ AL 45%

5

- NO, + 2% in una settimana

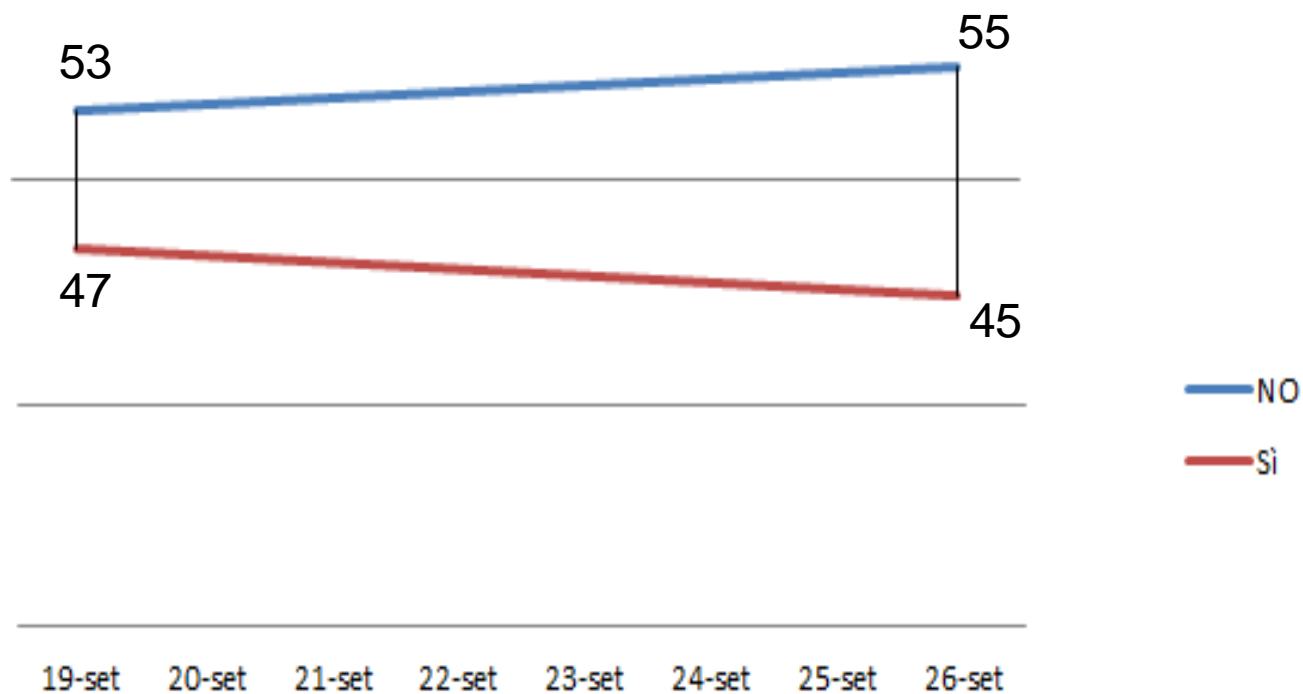

# Sondaggio Emg La7

## I 'NO' CRESCONO E SUPERANO IL 54%

6

- Grafico ottenuto non computando gli indecisi e gli astenuti

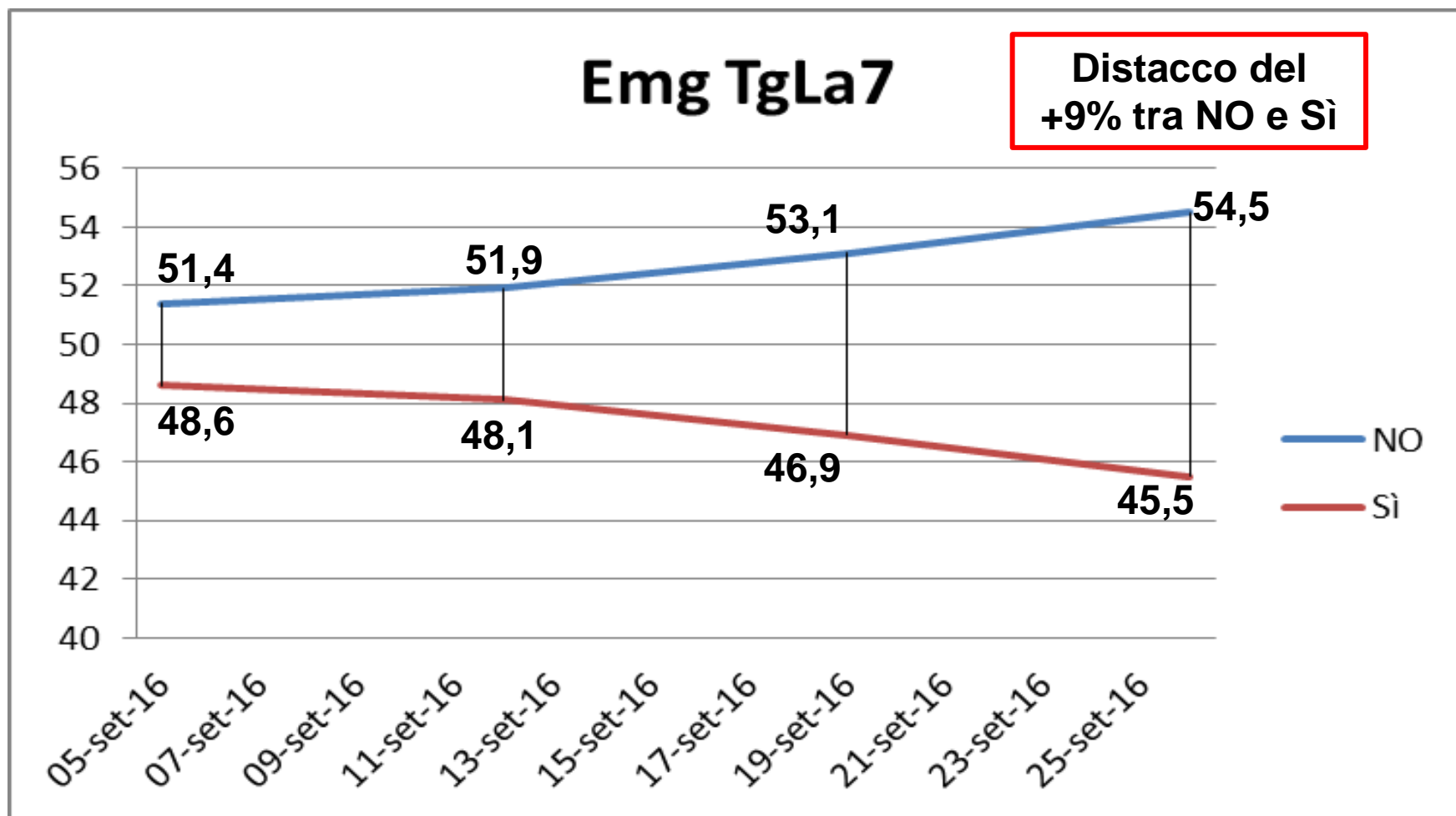

# Sondaggio Emg La7

## INCREMENTO COSTANTE DEI NO AL CALO DEGLI INDECISI

7

- L'incremento costante dei No è quasi direttamente proporzionale al decremento degli indecisi. Il fronte dei Sì infatti raccoglie solo 1/3 degli indecisi

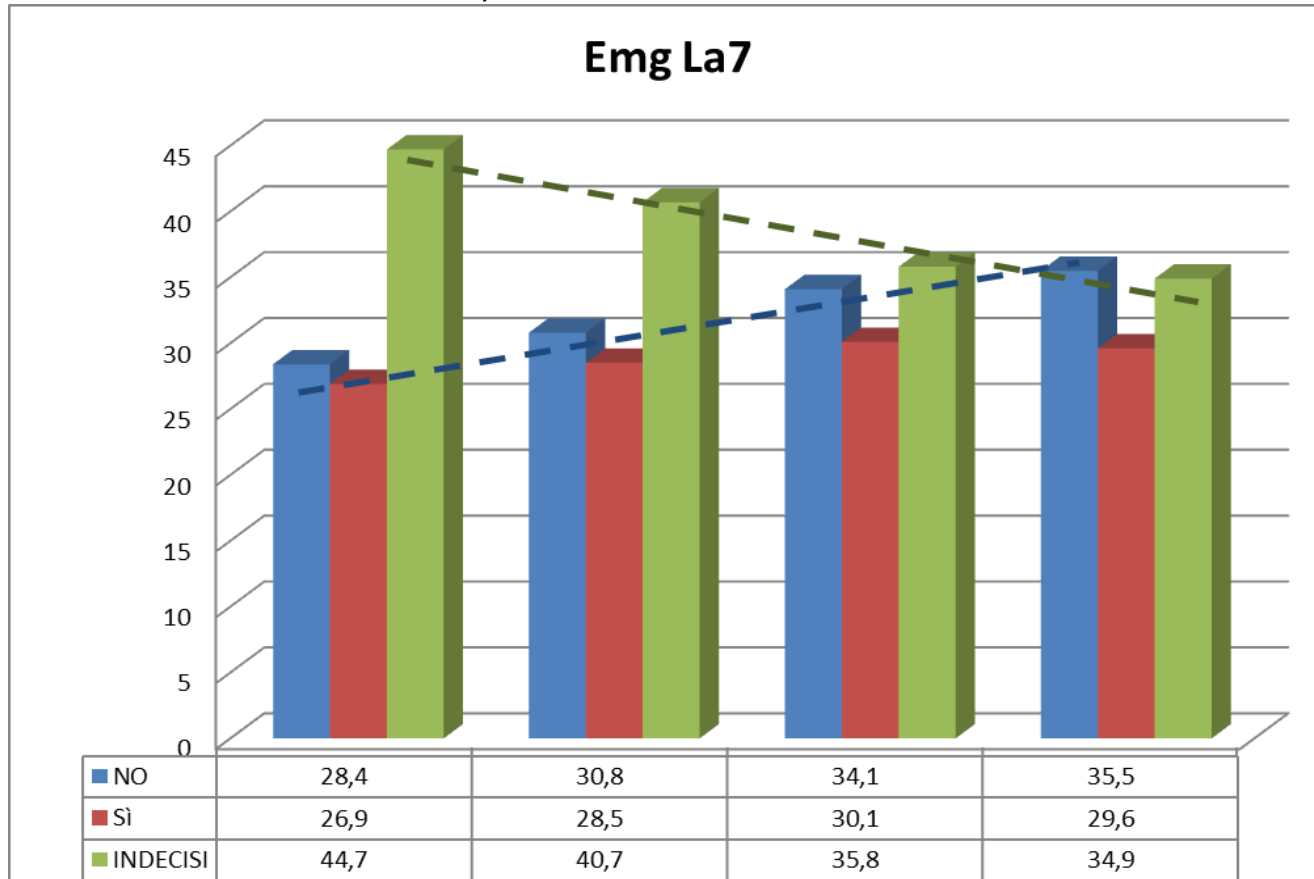

- **Se questa tendenza continua, fino ad esaurimento degli indecisi, la partita del referendum potrebbe chiudersi con un 58% di No e 42% di Sì**

# Lo strano caso del Sondaggio Ixè – Agorà Rai3

8

- Anche per l'anomala casa di rilevazione Ixè – Agorà Rai3, che aveva sempre dato e continua a dare in vantaggio i Sì sui NO, permane e si rafforza una tendenza: i Sì sono in caduta libera. **In sole 4 settimane hanno perso più di 4 punti percentuali** (42% al 1 settembre, 38% al 23 settembre).
- Questo sondaggio presenta molte problematicità in controtendenza con tutte le case di sondaggi che sottolineano invece un incremento sensibile dei NO a discapito di una forte diminuzione di Sì e INDECISI.
- Proprio il dato relativo agli 'indecisi' evidenzia il trend difforme da tutte le altre rilevazioni: per Ixè essi sorprendentemente aumentano al diminuire dei Sì, **+4 punti in 4 settimane** (23% al 1 settembre, 27% al 23 settembre).

|        | Sì | NO | INDECISI |
|--------|----|----|----------|
| 23-set | 38 | 35 | 27       |
| 16-set | 39 | 37 | 24       |
| 08-set | 40 | 36 | 24       |
| 01-set | 42 | 35 | 23       |
| 04-ago | 45 | 36 | 19       |
| 28-lug | 44 | 38 | 18       |